باسكو المدينة ذ.م.م
PASCO Almadina l.l.c

مصنع باسكو ذ.م.م
PASCO BIF l.l.c

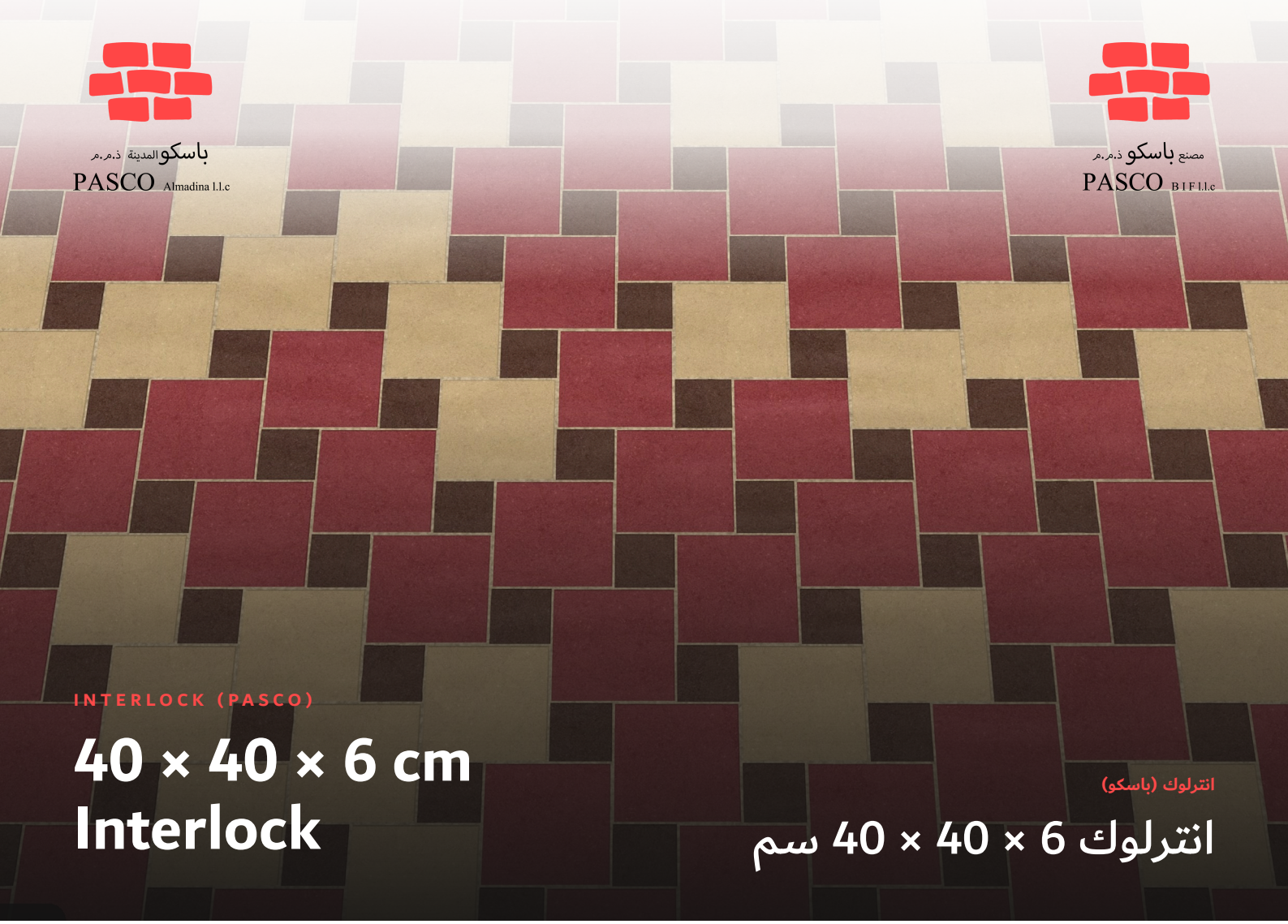

INTERLOCK (PASCO)

# 40 × 40 × 6 cm Interlock

انترلوك (باسكو)

# انترلوك 6 × 40 × 40 سم

A large square interlock for plazas, terraces and pedestrian areas. Fewer joints give a clean, open surface; lays in stack, running or diagonal bond. Made in our Umm Al Quwain factory and laid by our Abu Dhabi crews.

إنترلوك مربع كبير للساحات والتراسات ومناطق المشاة. فواصل أقل تمنح سطحاً نظيفاً ومفتوحاً؛ يُرصف بالرصف المتراص أو المتعاقب أو القطري. يُصنَع في مصنعنا بأم القيوين ويُركَّب بفرقنا في أبوظبي.

| | | |
|---|---|---|
| Size | **400 × 400 × 60 mm** | المقاس |
| Work face | **400 × 400 mm** | وجه العمل |
| Tolerance in height | **± 3 mm** | تفاوت الارتفاع |
| Tolerance in length and breadth | **± 2 mm** | تفاوت الطول والعرض |
| Water absorption | **≤ 5 %** | امتصاص الماء |
| Net density | **2200 to 2300 kg/m³** | الكثافة |
| Compressive strength | **42 N/mm²** | مقاومة الضغط |
| Solar reflectance index | **29** | معامل الانعكاس الشمسي |
| Pieces per m² | **approx. 6.2** | قطعة لكل متر مربع |

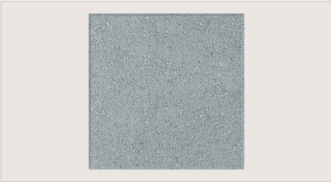

WORK FACE

60 MM THICKNESS


© 2026 PASCO BIF L.L.C. · PASCO Almadina L.L.C. All rights reserved. جميع الحقوق محفوظة

# Nine colours

# تسعة ألوان

**40 × 40 × 6 cm**

Pigmented through the full body of the paver. Dosed by weight so a repeat order matches the first.

مصبوغ في كامل جسم الحجر. تُوزن الصبغة لكل دفعة ليطابق الطلب المكرر الطلب الأول.

Please note that these colours are approximate and may differ in reality from the image; we recommend viewing the colours in person or requesting a sample, which we can deliver to you.

يُرجى ملاحظة أن هذه الألوان تقريبية وقد تختلف في الواقع عن الصورة؛ ننصح بمعاينة الألوان شخصياً أو طلب عينة، ويمكننا توصيلها إليك.

**Grey** رمادي

**Dark Grey** رمادي غامق

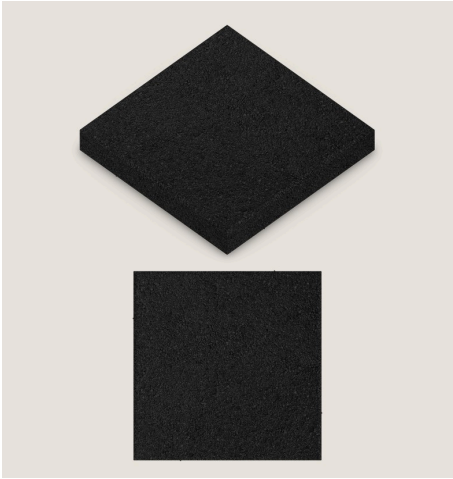

**Black** أسود

**Red** أحمر

**Brown** بني

**White** أبيض

**Beige** بيج

**Yellow** أصفر

**Orange** برتقالي



© 2026 PASCO BIF L.L.C. · PASCO Almadina L.L.C. All rights reserved. جميع الحقوق محفوظة

# Blueprint SQ44-391

# مخطط النقشة

40 × 40 × 6 cm

## 40x40x6 + 20x20 Paver - Offset Lattice, Blend - Tuscany

40x40 cm slab + 20x20 cm square, 6 cm thick

Pattern: Offset Lattice, Blend - Tuscany

SHEET No.
**391**

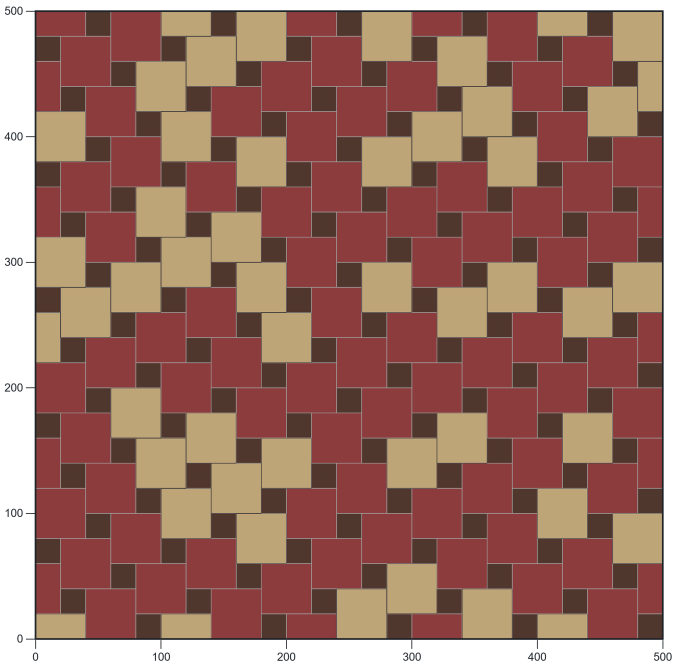


**COLOURS**

- Red #8D3E3F
- Beige #C2A77C
- Brown #54382D

**PRODUCTS**

- 40x40x6
- 20x20x6

**NOTES**

Offset lattice at 2x scale, colour variants: 40x40 slabs on the lattice n*(40,20)+m*(-20,40) cm with a 20x20 square in every hole (period 100x100); the 20x20 always contrasts with the slabs around it. Exact 20 cm grid, cuts only at the outer edge. Palette: Tuscany.

Field 500 x 500 cm | 260 pieces shown

| PRODUCT | SERIAL | PATTERN | PRODUCTS USED | COLOURS USED | SCALE |
|---|---|---|---|---|---|
| 40x40 cm slab + 20x20 cm square, 6 cm thick | 391 | Offset Lattice, Blend - Tuscany | 40x40x6, 20x20x6 | red, beige, brown | 0 — 100 cm |

**40x40 cm - 6 cm thick**
**20x20 cm - 6 cm thick**

## PATTERN DETAILS

## تفاصيل النقشة

| | | |
|---|---|---|
| Pattern | **Offset Lattice, Blend - Tuscany** | النقشة |
| Layout | **combo40:lat2:o=n:ox=60:oy=60:Fp500:s=Blend:si=2:pal=Tuscany:perm=012** | طريقة الرصف |
| Palette | **Tuscany** | مجموعة الألوان |
| Colours | **Red · Beige · Brown** | الألوان |
| Products | **40 × 40 × 6 cm · 20 × 20 × 6 cm** | المنتجات |
| Pattern ID | **SQ44-391** | رقم النقشة |

Dimensions on the blueprint are in centimetres. Joints and cuts at the outer edge are shown as laid on site.

المقاسات على المخطط بالسنتيمتر. الفواصل والقصّ عند الحواف الخارجية كما تُنفَّذ في الموقع.


© 2026 PASCO BIF L.L.C. · PASCO Almadina L.L.C. All rights reserved. جميع الحقوق محفوظة

# Pattern SQ44-391

# النقشة SQ44-391

40 × 40 × 6 cm

## 3 / 4 VIEW منظور جانبي

PATTERN النقشة

**Offset Lattice, Blend - Tuscany**

PRODUCTS المنتجات

**40 × 40 × 6 cm · 20 × 20 × 6 cm**

COLOURS الألوان

- Red أحمر
- Beige بيج
- Brown بني

## PLAN VIEW منظر علوي

SEE THIS DESIGN ON YOUR FLOOR

شاهد هذا التصميم على أرضك

SQ44-391 · Offset Lattice, Blend

Scan with your phone camera · real size, your colours

Rendered from the blueprint of this pattern, with sand-filled joints and our factory colours. Quote the pattern ID **SQ44-391** and we lay it exactly as shown.

مرسوم من مخطط هذه النقشة بفواصل مملوءة بالرمل وبألوان مصنعنا. اذكر رقم النقشة **SQ44-391** ونركّبها تماماً كما هي معروضة.


© 2026 PASCO BIF L.L.C. · PASCO Almadina L.L.C. All rights reserved. جميع الحقوق محفوظة

PASCO

# Contact us

From our factory to your ground.

باسكو

# تواصل معنا

من مصنعنا إلى أرضك.

مصنع باسكو ذ.م.م
PASCO BIF l.l.c

## PASCO BIF L.L.C.

Factory · Umm Al Quwain, UAE

## مصنع باسكو ذ.م.م

المصنع · أم القيوين، الإمارات

| | | |
|---|---|---|
| EMAIL | info@pascobif.com | البريد |
| WEBSITE | www.pascobif.com | الموقع |

باسكو المدينة ذ.م.م
PASCO Almadina l.l.c

## PASCO Almadina L.L.C.

Musaffah Industrial M10, Street 8, Abu Dhabi

## باسكو المدينة ذ.م.م

منطقة مصفح الصناعية M10، شارع 8، أبوظبي

| | | |
|---|---|---|
| EMAIL | pasco.almadina@gmail.com | البريد |
| WEBSITE | www.pascoalmadina.com | الموقع |

| PHONE | | | | | الهاتف |
|---|---|---|---|---|---|
| Landline | +971 2 546 8930 | | | | الهاتف الأرضي |
| Sales | +971 50 777 4523 | +971 50 994 5235 | +971 50 434 3935 | +971 55 601 5167 | المبيعات |
| | +971 50 400 8892 | | | | |
| Suggestions & complaints | +971 55 601 5167 | +971 50 228 8849 | | | الاقتراحات والشكاوى |

To order this design, quote its pattern ID. **SQ44-391** لطلب هذا التصميم، اذكر رقم النقشة.


© 2026 PASCO BIF L.L.C. · PASCO Almadina L.L.C. All rights reserved. جميع الحقوق محفوظة