باسكو المدينة ذ.م.م
PASCO Almadina l.l.c

مصنع باسكو ذ.م.م
PASCO BIF l.l.c

SHAPED PAVERS

Marbella Paver

بلاط بأشكال خاصة

بلاط ماربيا

A long, slim paver with a refined profile for walkways, terraces and borders. Lays in stretcher, staggered or herringbone bond, on its own or mixed. Made in our Umm Al Quwain factory and laid by our Abu Dhabi crews.

بلاط طويل نحيف بمظهر أنيق للممرات والتراسات والحواف. يُرصف بالرصف الطولي أو المتدرج أو بنقشة هيرنغبون، منفرداً أو ممزوجاً. يُصنَع في مصنعنا بأم القيوين ويُركَّب بفرقنا في أبوظبي.

Size	**400 × 100 × 60 mm**	المقاس
Work face	**400 × 100 mm**	وجه العمل
Tolerance in height	**± 3 mm**	تفاوت الارتفاع
Tolerance in length and breadth	**± 2 mm**	تفاوت الطول والعرض
Water absorption	**≤ 5 %**	امتصاص الماء
Net density	**2200 to 2300 kg/m³**	الكثافة
Compressive strength	**42 N/mm²**	مقاومة الضغط
Solar reflectance index	**29**	معامل الانعكاس الشمسي
Pieces per m²	**approx. 33**	قطعة لكل متر مربع

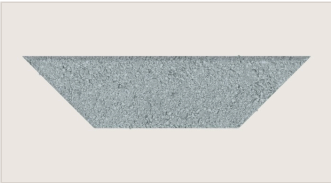

WORK FACE

60 MM THICKNESS

© 2026 PASCO BIF L.L.C. · PASCO Almadina L.L.C. All rights reserved. جميع الحقوق محفوظة

Nine colours

تسعة ألوان

Marbella · 40 × 10 × 6 cm

Pigmented through the full body of the paver. Dosed by weight so a repeat order matches the first.

مصبوغ في كامل جسم الحجر. تُوزن الصبغة لكل دفعة ليطابق الطلب المكرر الطلب الأول.

Please note that these colours are approximate and may differ in reality from the image; we recommend viewing the colours in person or requesting a sample, which we can deliver to you.

يُرجى ملاحظة أن هذه الألوان تقريبية وقد تختلف في الواقع عن الصورة؛ ننصح بمعاينة الألوان شخصياً أو طلب عينة، ويمكننا توصيلها إليك.

Black أسود

Dark Grey رمادي غامق

Grey رمادي

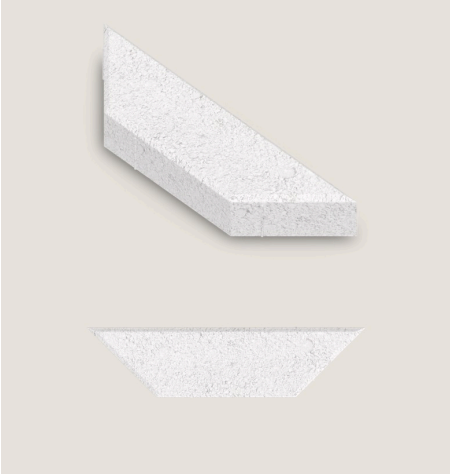

White أبيض

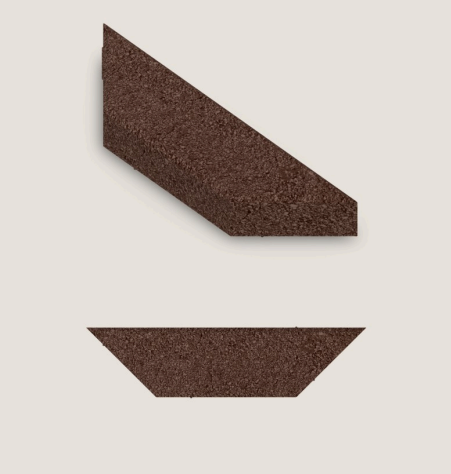

Brown بني

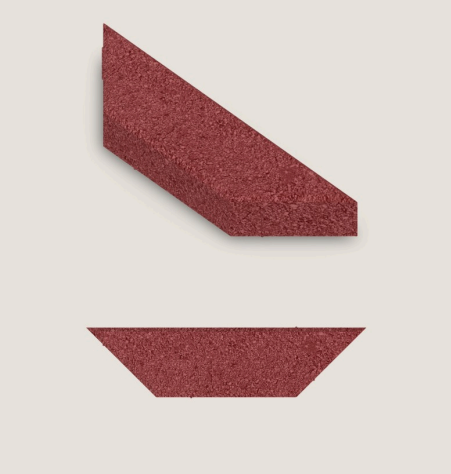

Red أحمر

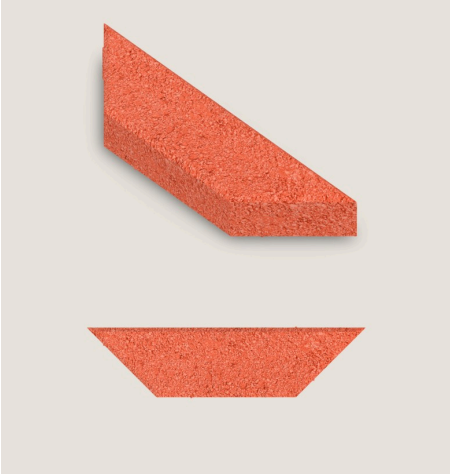

Orange برتقالي

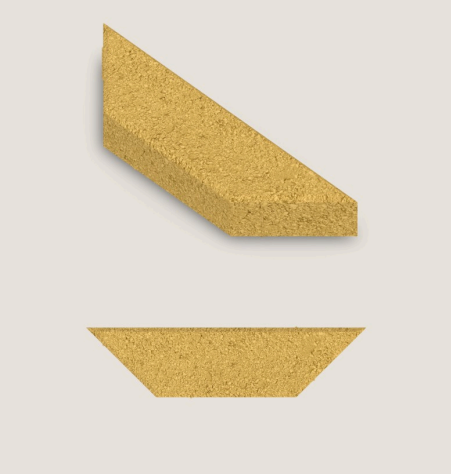

Yellow أصفر

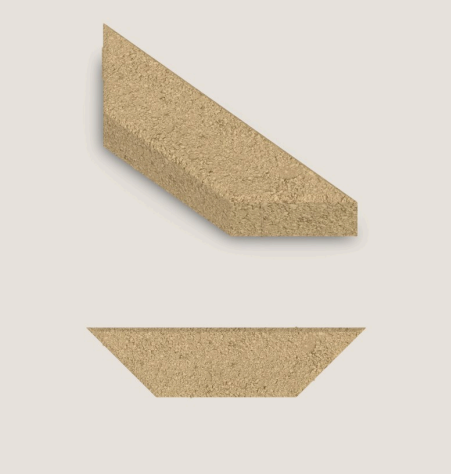

Beige بيج

© 2026 PASCO BIF L.L.C. · PASCO Almadina L.L.C. All rights reserved. جميع الحقوق محفوظة

Blueprint MAR-332

مخطط النقشة

Marbella · 40 × 10 × 6 cm

Marbella + 20x20 Paver - Three-Tone Bevel Checkerboard - Harvest Gold with Square Columns (beige-brown-yellow)

Marbella 40x10 cm + 20x20 cm, 6 cm thick
Pattern: Three-Tone Bevel Checkerboard - Harvest Gold with Square Columns (beige-brown-yellow)

SHEET No.
332

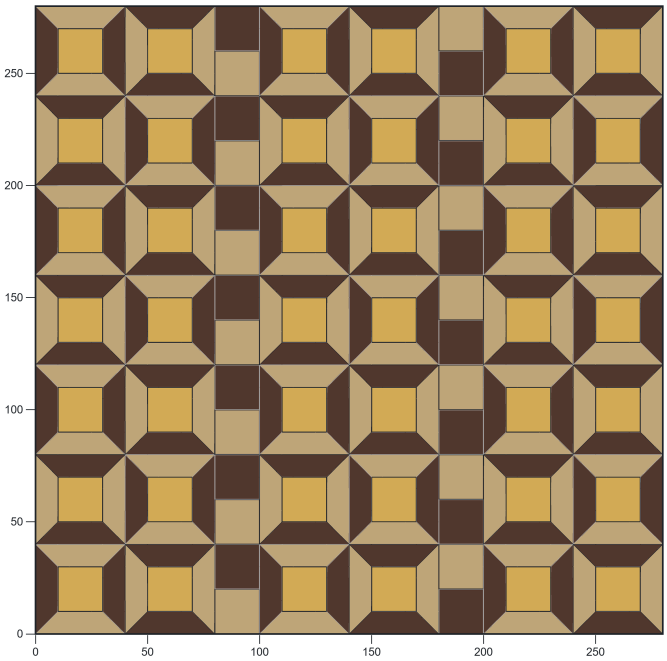

COLOURS

- Yellow #D5AD59
- Beige #C2A77C
- Brown #54382D

PRODUCTS

- Marbella
- 20x20x6

NOTES

Marbella pavers framing 20x20 squares in picture-frame modules (40x40 cm), as in real site photos; square strips fit the 20 cm grid; cuts only at the outer edge. Palette: Harvest Gold.

Field 280 x 280 cm | 238 pieces shown

PRODUCT	SERIAL	PATTERN	PRODUCTS USED	COLOURS USED	SCALE
Marbella 40x10 cm + 20x20 cm, 6 cm thick	332	Three-Tone Bevel Checkerboard - Harvest Gold with Square Columns (beige-brown-yellow)	Marbella, 20x20x6	yellow, beige, brown	0 — 50 cm

Marbella 40x10 cm - 6 cm thick
20x20 cm - 6 cm thick

PATTERN DETAILS

تفاصيل النقشة

Pattern	**Three-Tone Bevel Checkerboard - Harvest Gold with Square Columns (beige-brown-yellow)**	النقشة
Layout	**frame20:bchk3:x=MMSMMSMM:y=MMMMMMM:sq=alt:perm=120:F280:pal=Harvest Gold**	طريقة الرصف
Palette	**Harvest Gold**	مجموعة الألوان
Colours	**Yellow · Beige · Brown**	الألوان
Products	**Marbella · 20 × 20 × 6 cm**	المنتجات
Pattern ID	**MAR-332**	رقم النقشة

Dimensions on the blueprint are in centimetres. Joints and cuts at the outer edge are shown as laid on site.

المقاسات على المخطط بالسنتيمتر. الفواصل والقصّ عند الحواف الخارجية كما تُنفَّذ في الموقع.

© 2026 PASCO BIF L.L.C. · PASCO Almadina L.L.C. All rights reserved. جميع الحقوق محفوظة

Pattern MAR-332

النقشة MAR-332

Marbella · 40 × 10 × 6 cm

3 / 4 VIEW منظور جانبي

PATTERN النقشة

Three-Tone Bevel Checkerboard - Harvest Gold with Square Columns (beige-brown-yellow)

PRODUCTS المنتجات

Marbella · 20 × 20 × 6 cm

COLOURS الألوان

- Yellow أصفر
- Beige بيج
- Brown بني

PLAN VIEW منظر علوي

SEE THIS DESIGN ON YOUR FLOOR

شاهد هذا التصميم على أرضك

MAR-332 · Three-Tone Bevel Checkerboard

Scan with your phone camera · real size, your colours

Rendered from the blueprint of this pattern, with sand-filled joints and our factory colours. Quote the pattern ID **MAR-332** and we lay it exactly as shown.

مرسوم من مخطط هذه النقشة بفواصل مملوءة بالرمل وبألوان مصنعنا. اذكر رقم النقشة **MAR-332** ونركّبها تماماً كما هي معروضة.

© 2026 PASCO BIF L.L.C. · PASCO Almadina L.L.C. All rights reserved. جميع الحقوق محفوظة

PASCO

Contact us

From our factory to your ground.

باسكو

تواصل معنا

من مصنعنا إلى أرضك.

مصنع باسكو ذ.م.م
PASCO BIF l.l.c

PASCO BIF L.L.C.

Factory · Umm Al Quwain, UAE

مصنع باسكو ذ.م.م

المصنع · أم القيوين، الإمارات

EMAIL	info@pascobif.com	البريد
WEBSITE	www.pascobif.com	الموقع

باسكو المدينة ذ.م.م
PASCO Almadina l.l.c

PASCO Almadina L.L.C.

Musaffah Industrial M10, Street 8, Abu Dhabi

باسكو المدينة ذ.م.م

منطقة مصفح الصناعية M10، شارع 8، أبوظبي

EMAIL	pasco.almadina@gmail.com	البريد
WEBSITE	www.pascoalmadina.com	الموقع

PHONE					الهاتف
Landline	+971 2 546 8930				الهاتف الأرضي
Sales	+971 50 777 4523	+971 50 994 5235	+971 50 434 3935	+971 55 601 5167	المبيعات
	+971 50 400 8892				
Suggestions & complaints	+971 55 601 5167	+971 50 228 8849			الاقتراحات والشكاوى

To order this design, quote its pattern ID. **MAR-332** لطلب هذا التصميم، اذكر رقم النقشة.

© 2026 PASCO BIF L.L.C. · PASCO Almadina L.L.C. All rights reserved. جميع الحقوق محفوظة